http://www.marina.difesa.it/noi-siamo-la-marina/mezzi/mezzi-storici/Pagine/PQRS/riboty.aspx

Augusto Riboty
Esploratore

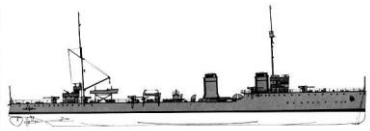

Profilo

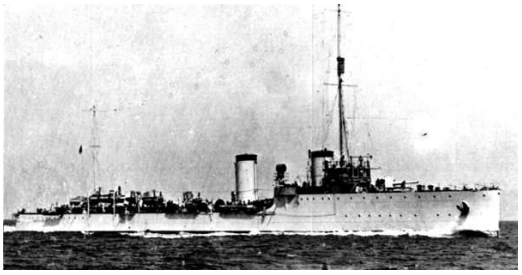

Mar Jonio 1917

Mimetizzazione da guerra 1942

Cantiere:	Ansaldo - Genova ***Impostazione***: 1915 ***Varo***: 1916 ***Completamento***: 1917 ***Radiazione***: 1950
Dislocamento:	Normale: 1.820 Tonn. Pieno carico: 2.040 Tonn.
Dimensioni:	Lunghezza: 103,7 (f.t.) mt. Larghezza: 9,7 mt. Immersione: 3,7 mt.
Apparato motore:	4 caldaie 2 Turbine 2 eliche Potenza: 44.000 HP
Velocità:	34 nodi
Combustibile:	375 Tonn. di nafta
Autonomia:	2.800 miglia a 12 nodi
Armamento:	8 pezzi da 102/45 2 pezzi da 76/40 2 mitragliere 4 tubi lanciasiluri da 450 mm. mine
Equipaggio:	169

Apparteneva alla classe *Carlo Mirabello*. Progetto del Colonnello *Soliani,* fu impiegato come conduttore di flottiglia e nel 1938 classificato cacciatorpediniere. Fu fra i migliori conduttori italiani. Nel 1950 fu ceduto all'URSS.